

2 QUADRIMESTRE • 2025



SEMUS

SECRETARIA MUNICIPAL DE SAÚDE

PREFEITURA MUNICIPAL DE
JAGUARIAÍVA •
GOVERNO DE RESPEITO E TRABALHO!



PREFEITO MUNICIPAL

JOSÉ SLOBODA

SECRETÁRIO MUNICIPAL DE SAÚDE

MARLUS BARBOSA PEREIRA

**CONSELHO MUNICIPAL DE SAÚDE -
PRESIDENTE**

CAROLINE DE AZEVEDO FANHA STALHSCHMIDT

DADOS DE IDENTIFICAÇÃO

UF: PR

Quadrimestre a que se refere o relatório: 2º quadrimestre de 2.025

SECRETARIA DE SAÚDE

Razão Social da Secretaria de Saúde: Secretaria Municipal de Saúde – SEMUS

CNPJ: 10.952.292.0001-16 (**Fundo Municipal de Saúde**)

Endereço da Secretaria de Saúde: Rua Rocha Pombo esquina com Rua João Pernetá nº101,
Cidade Alta – Jaguariaíva-PR

Telefone: (43) 3535-9450

CEP: 84200-000

E-MAIL: saudejaguariaiva@gmail.com / semus@jaguariaiva.pr.gov.br

Site da Secretaria: <http://www.jaguariaiva.pr.gov.br/saude>

PLANO DE SAÚDE

A Secretaria de Saúde tem Plano de Saúde: SIM **Status:** APROVADO

Período a que se refere o Plano de Saúde: 2.022 - 2.025

Aprovação no Conselho de Saúde: Resolução nº 08/2021

SECRETÁRIA DE SAÚDE

Nome: Marlus Barbosa Pereira

Data da posse: Decreto nº 037/2025 de 13 de janeiro de 2.025.



PREFEITURA MUNICIPAL DE
JAGUARIAÍVA
GOVERNO DE RESPEITO E TRABALHO



Gestão do trabalho

GESTÃO DO TRABALHO

A Secretaria Municipal de Saúde atualmente conta com

- 04 Unidades Básicas de Saúde na Área Urbana
- 08 Unidades de Saúde na Área Rural
- 01 Farmácia Central
- 01 Farmácia na U.B.S. Dr. Domingos Cunha
- 01 Farmácia na U.B.S. Hélio Araújo de Masi
- 01 Farmácia no Hospital Municipal Carolina Lupion
- 01 Clínica Municipal de Fisioterapia
- 01 Hospital Municipal
- 01 Sede Administrativa
- 01 C.A.P.S. (Centro de Atenção Psicossocial)
- 01 Laboratório Municipal de Análises Clínicas
- 01 BASE SAMU – Serviço de Atendimento Móvel de Urgência
- 01 Ambulatório de Especialidades
- 01 Centro Municipal de Castração

GESTÃO DO TRABALHO

A rede municipal de saúde conta com **458 FUNCIONÁRIOS EM ATIVIDADE**, distribuídos da seguinte forma:

LOCAL	QUANTIDADE
UBS ADÉLIA KOJO BALDIN	15
UBS DR.º AMÉRICO FAUSTINO DE CARVALHO	30
UBS DR.º DOMINGOS CUNHA	58
UBS DR.º HÉLIO ARAÚJO DE MASI	44
DISTRITO INDUSTRIAL	2
CENTRO MUNICIPAL DE CASTRAÇÃO	2
UBS'S RURAIS	15
CAPS – CENTRO DE ATENÇÃO PSICOSSOCIAL	11
CLÍNICA MUNICIPAL DE FISIOTERAPIA	10
HOSPITAL MUNICIPAL CAROLINA LUPION	169
SEMUS – SECRETARIA MUNICIPAL DE SAÚDE	93
AMBULATÓRIO DE ESPECIALIDADES	9
TOTAL	458

Gestão financeira

GESTÃO FINANCEIRA

RECEITAS DE SERVIÇOS

AUTORIZAÇÃO DE INTERNAMENTO HOSPITALAR – AIH	R\$ 372.715,07
INCENTIVO FINANCEIRO DE INVESTIMENTO - PROVIGIA	R\$ 94.057,86
INCENTIVO FINANCEIRO DE INVESTIMENTO - TRANSPORTE SANITÁRIO	R\$ 700.000,00
INCENTIVO FINANCEIRO DE INVESTIMENTO - EQUIPAMENTOS FISIOTERAPIA	R\$ 100.000,00
INCENTIVO FINANCEIRO DE CUSTEIO - PROAPS PARANÁ (VARIÁVEL + FIXO)	R\$ 115.000,00
INCENTIVO FINANCEIRO DE CUSTEIO - CAPS	R\$ 65.250,00
ATENÇÃO PRIMÁRIA - AGENTES COMUNITÁRIOS DE SAÚDE	R\$ 364.320,00
ATENÇÃO PRIMÁRIA - INCENTIVO FINAN. DA APS - COMPONENTE PER CAPITA	R\$ 107.787,24
ATENÇÃO PRIMÁRIA - INCENTIVO FINANCEIRO DA APS - EQUIPES DE SAÚDE	R\$ 604.711,00
ATENÇÃO PRIMÁRIA - INCENTIVO COMPENSATÓRIO DE TRANSIÇÃO	R\$ 132.033,17
ATENÇÃO PRIMÁRIA - INCENTIVO P/ ATENÇÃO À SAÚDE BUCAL	R\$ 151.329,00
ATENÇÃO PRIMÁRIA - INCENTIVO FINANCEIRO DA APS - DEMAIS PROGRAMAS	R\$ 16.676,00
ATENÇÃO PRIMÁRIA - EMENDA INCREMENTO TEMPORARIO AO CUSTEIO	R\$ 650.000,00
GESTÃO DO SUS - ASSIST. FINANCEIRA COMP. PISO ENFERMAGEM	R\$ 279.295,26
VIGILÂNCIA EM SAÚDE - AGENTES DE ENDEMIA/AÇÕES/DESPESAS DIVERSAS	R\$ 101.255,65
ATENÇÃO DE MÉDIA E ALTA COMPLEXIDADE - SAMU 192	R\$ 113.978,80
ATENÇÃO DE MÉDIA E ALTA COMPLEXIDADE - PROCEDIMENTOS MAC	R\$ 128.552,00
TOTAL DE TRANSFERÊNCIA DO SUS - ESTADUAL/FEDERAL	R\$ 4.096.961,05
RECEITAS DO MUNICÍPIO - VINCULADOS 15% EC 29/2000	R\$ 13.982.632,57
RENDIMENTO DE APLICAÇÃO FINANCEIRA	R\$ 206.486,43
TOTAL DAS RECEITAS DA SAÚDE	R\$ 18.027.156,57

GESTÃO FINANCEIRA

DESPESAS COM PESSOAL

ÁREA	VALOR
CAPS	R\$ 135.044,14
SAÚDE PÚBLICA	R\$ 2.122.678,76
UBS	R\$ 5.393.829,68
LABORATÓRIO	R\$ 195.504,01
FISIOTERAPIA	R\$ 214.376,90
SERVIÇOS HOSPITALARES	R\$ 3.749.822,33
TOTAL DE DESPESAS	R\$ 11.811.255,82

GESTÃO FINANCEIRA

MANUTENÇÃO DO CENTRO DE ATENÇÃO PSICOSSOCIAL - CAPS

DESCRIÇÃO

DESPESAS COM PESSOAL	R\$ 135.044,14
----------------------	----------------

MATERIAL DE CONSUMO	R\$ 7.159,63
---------------------	--------------

OUTROS SERVIÇOS DE TERCEIROS - PESSOA FÍSICA	R\$ 3.036,00
--	--------------

OUTROS SERVIÇOS DE TERCEIROS - PESSOA JURÍDICA	R\$ 0,00
--	----------

TOTAL DE DESPESAS	R\$ 145.239,77
--------------------------	-----------------------

GESTÃO FINANCEIRA

MANUTENÇÃO DO CENTRO DE ATENÇÃO PSICOSSOCIAL - CAPS

DESCRIÇÃO

DESPESAS COM PESSOAL R\$ 135.044,14

MATERIAL DE CONSUMO R\$ 7.159,63

OUTROS SERVIÇOS DE TERCEIROS - PESSOA FÍSICA R\$ 3.036,00

OUTROS SERVIÇOS DE TERCEIROS - PESSOA JURÍDICA R\$ 0,00

TOTAL DE DESPESAS R\$ 145.239,77

GESTÃO FINANCEIRA

MANUTENÇÃO DAS UBS

DESCRIÇÃO

DESPESAS COM PESSOAL	R\$ 5.393.829,68
DIÁRIAS - PESSOA CIVIL	R\$ 15.515,70
MATERIAL DE CONSUMO	R\$ 677.169,82
OUTROS SERVIÇOS DE TERCEIROS - PESSOA JURÍDICA	R\$ 691.749,58
EQUIPAMENTOS E MATERIAL PERMANENTE	R\$ 34.882,10
TOTAL DE DESPESAS	R\$ 6.813.146,88

GESTÃO FINANCEIRA

MANUTENÇÃO DA FARMÁCIA BÁSICA

DESCRIÇÃO

MATERIAL DE CONSUMO	R\$ 4.522,00
MATERIAL DE DISTRIBUIÇÃO GRATUITA	R\$ 41.761,12
EQUIPAMENTOS E MATERIAL PERMANENTE	R\$ 28.954,92
TOTAL DE DESPESAS	R\$ 75.238,04

GESTÃO FINANCEIRA

MANUTENÇÃO DOS RECURSOS APLICADOS NA SAÚDE - ADMINISTRAÇÃO DIRETA

MANUTENÇÃO DE SERVIÇOS ADMINISTRATIVOS - FUNDO MUNICIPAL DE SAÚDE

DESCRIÇÃO

DESPESAS COM PESSOAL R\$ 2.122.678,76

DIÁRIAS - PESSOA CIVIL R\$ 1.140,41

MATERIAL DE CONSUMO R\$ 197.399,53

OUTROS SERVIÇOS DE TERCEIROS - PESSOA FÍSICA R\$ 11.999,77

OUTROS SERVIÇOS DE TERCEIROS - PESSOA JURÍDICA R\$ 328.579,44

EQUIPAMENTOS E MATERIAL PERMANENTE R\$ 300,00

TOTAL DE DESPESAS R\$ 2.662.097,91

GESTÃO FINANCEIRA

COLETA DO LIXO HOSPITALAR

2º
QUADRIMESTRE

OUTROS SERVIÇOS DE TERCEIROS - PESSOA JURÍDICA	R\$ 23.455,30
--	---------------

MANUTENÇÃO DO LABORATÓRIO MUNICIPAL DE ANÁLISES CLÍNICAS

DESCRIÇÃO

DESPESAS COM PESSOAL	R\$ 195.504,01
----------------------	----------------

MATERIAL DE CONSUMO	R\$ 28.755,59
---------------------	---------------

OUTROS SERVIÇOS DE TERCEIROS - PESSOA JURÍDICA	R\$ 359.782,51
--	----------------

TOTAL DE DESPESAS	R\$ 584.042,11
--------------------------	-----------------------

MANUTENÇÃO DA CLÍNICA MUNICIPAL DE FISIOTERAPIA

DESCRIÇÃO

DESPESAS COM PESSOAL	R\$ 214.376,90
----------------------	----------------

MATERIAL DE CONSUMO	R\$ 180,68
---------------------	------------

OUTROS SERVIÇOS DE TERCEIROS - PESSOA JURÍDICA	R\$ 4.200,00
--	--------------

TOTAL DE DESPESAS	R\$ 218.757,58
--------------------------	-----------------------

GESTÃO FINANCEIRA

CONVÊNIO CONSÓRCIO PARANÁ SAÚDE

DESCRIÇÃO

OUTROS SERVIÇOS DE TERCEIROS - PESSOA JURÍDICA R\$ 170.000,00

TOTAL DE DESPESAS R\$ 170.000,00

CONVÊNIO CONSÓRCIO CIMSAMU

DESCRIÇÃO

RATEIO PELA PARTICIPAÇÃO EM CONSÓRCIO PÚBLICO R\$ 444.182,24

TOTAL DE DESPESAS R\$ 444.182,24

CONVÊNIO CONSÓRCIO CIMSAÚDE

DESCRIÇÃO

OUTROS SERVIÇOS DE TERCEIROS - PESSOA JURÍDICA R\$ 805.911,14

TOTAL DE DESPESAS R\$ 805.911,14

GESTÃO FINANCEIRA

MANUTENÇÃO DA VIGILÂNCIA EM SAÚDE

DESCRIÇÃO

2º QUADRIMESTRE

MATERIAL DE CONSUMO

R\$ 8.852,62

EQUIPAMENTOS E MATERIAL PERMANENTE

R\$ 14.255,16

TOTAL DE DESPESAS

R\$ 23.107,78

GESTÃO FINANCEIRA

MANUTENÇÃO DO HOSPITAL CAROLINA LUPION

DESCRIÇÃO

DESPESAS COM PESSOAL	R\$ 3.749.822,33
DIÁRIAS - PESSOA CIVIL	R\$ 766,65
MATERIAL DE CONSUMO	R\$ 419.829,84
EQUIPAMENTOS E MATERIAL PERMANENTE	R\$ 5.189,80
OUTROS SERVIÇOS DE TERCEIROS - PESSOA FÍSICA	R\$ 14.000,00
OUTROS SERVIÇOS DE TERCEIROS - PESSOA JURÍDICA	R\$ 1.872.369,20
TOTAL DE DESPESAS	R\$ 6.061.977,82

GESTÃO FINANCEIRA

QUADRO DESCRITIVO DAS DESPESAS COM SAÚDE

DESCRIÇÃO	2º QUADRIMESTRE
DESPESAS COM PESSOAL	R\$ 11.811.255,82
DIARIAS - PESSOAL CIVIL	R\$ 17.422,76
MATERIAL DE CONSUMO	R\$ 1.343.869,71
MATERIAL DE DISTRIBUIÇÃO GRATUITA	R\$ 41.761,12
OUTROS SERVIÇOS DE TERCEIROS - PESSOA FÍSICA	R\$ 29.035,77
OUTROS SERVIÇOS DE TERCEIROS - PESSOA JURÍDICA	R\$ 4.700.229,41
EQUIPAMENTOS E MATERIAL PERMANENTE	R\$ 83.581,98
TOTAL DE GASTOS COM A SAÚDE	R\$ 18.027.156,57

Tfd tratamento fora do domicílio

TFD – TRATAMENTO FORA DO DOMICÍLIO

CONSULTAS ESPECIALIZADAS	QUANTIDADE
Consultas especializadas atendidas fora do município	2.023
Consultas especializadas atendidas no município	4.034
TOTAL DE CONSULTAS	6.057

TFD – TRATAMENTO FORA DO DOMICÍLIO

	QUANTIDADE
Cirurgias de catarata	39
Cirurgias de pterígio	13
TOTAL DE CIRURGIAS OFTALMOLÓGICAS	52

TFD – TRATAMENTO FORA DO DOMICÍLIO

CONSULTAS ESPECIALIZADAS EXTERNAS

- Alergologia e Imunologia – Adulto e Pediátrico;
- Cardiologia – Adulto e Pediátrico;
- Cirurgia Geral – Adulto e Pediátrico;
- Cirurgia Plástica;
- Cirurgia Vascular;
- Coloproctologia;
- Deficiência Auditiva;
- Dermatologia – Adulto e Pediátrico;
- Endocrinologia – Adulto e Pediátrico;
- Gastroenterologia – Adulto e Pediátrico;-
- Ginecologia clínica;
- Ginecologia Cirúrgica;
- Hematologia – Adulto e Pediátrico;
- Hepatologia;
- Infectologia – Adulto e Pediátrico;
- Mastologia;
- Nefrologia – Adulto e Pediátrico;
- Neurocirurgia – Adulto e Pediátrico;
- Neurologia – Adulto e Pediátrico;
- Obstetrícia Alto Risco;
- Odontologia Hospitalar;
- Oftalmologia – Adulto e Pediátrico;
- Oncologia – Adulto e Pediátrico;
- Ortopedia – Adulto e Pediátrico;
- Ortopedia – Órtese e Prótese;
- Otorrinolaringologia – Adulto e Pediátrico;
- Pediatria – Alto Risco;
- Pneumologia – Adulto e Pediátrico;
- Psiquiatria;
- Reumatologia – Adulto e Pediátrico;
- Reabilitação Física;
- Urologia – Adulto e Pediátrico;

TFD – TRATAMENTO FORA DO DOMICÍLIO

CONSULTAS ESPECIALIZADAS ATENDIDAS NO MUNICÍPIO

- Anestesiologia
- Cirurgia Geral
- Cirurgia Vascular
- Endocrinologia
- Gastroenterologia
- Nutricionista
- Oftalmologia – Adulto e Pediátrico
- Ortopedia
- Psiquiatria
- Psicólogo

TFD – TRATAMENTO FORA DO DOMICÍLIO

AGENDAMENTO DE EXAMES

- Angiorressonância
- Angiotomografia
- Audiometria
- Densitometria
- Cintilografia
- Colonoscopia
- Endoscopia
- Ecocardiograma
- Ecodoppler
- Eletroencefalograma
- Eletroneuromiografia
- Holter 24 horas
- Impedanciometria
- Mamografia
- Mapa 24 horas
- PAAF – Biópsia de Tireóide
- Radiologia com laudo
- Ressonância Magnética
- Teste de Esforço
- Tomografia Computadorizada
- Ultrassonografia Obstétrica
- Ultrassonografia geral
- Retossigmoidoscopia
- Teste Urodinâmico
- Polissonografia
- Videolaringoscopia

TFD – TRATAMENTO FORA DO DOMICÍLIO

TOTAL DE EXAMES AGENDADOS NO PERÍODO

5.143 exames

TFD – TRATAMENTO FORA DO DOMICÍLIO

TOTAL DE AGENDAMENTOS NO PERÍODO ENTRE
CONSULTAS E EXAMES ESPECIALIZADOS

AGENDAMENTOS: 11.200

ATENDIMENTOS REALIZADOS NO BALCÃO

ATENDIMENTOS INDIVIDUAIS 21.306

TFD – TRATAMENTO FORA DO DOMICÍLIO

ATENDIMENTOS REALIZADOS NO BALCÃO

**ATENDIMENTOS
INDIVIDUAIS**

21.306

TFD – TRATAMENTO FORA DO DOMICÍLIO

TRANSPORTE DE PACIENTES

ARAPOTI

CASTRO

CURITIBA

CAMPO LARGO

COLOMBO

GUARAPUAVA

LONDRINA

PONTA GROSSA

TOTAL:

1.128 VIAGENS

9.135 PACIENTES

VIGILÂNCIA EM SAÚDE

VIGILÂNCIA EM SAÚDE

ATENDIMENTO AO PÚBLICO

Emissão de Cartão Nacional do SUS: 968

- 1ª via: 128
- 2ª via: 869

Cadastros no sistema próprio **IDS: 947**

VIGILÂNCIA SANITÁRIA

Ações de Rotina



- Inspeções Sanitárias: 81
- Liberação de licenças: 186
- Cadastro de Empresas na VISA: 280
- Baixas de Empresas: 04
- Declaração de Dispensa de Licença Sanitária: 115
- Processo Administrativo Sanitário: 0
- Reclamações e denúncias – Vigilância Sanitária: 71
- Inspeções devido à reclamações: 62
- Análise de Projeto Arquitetônico: 03
- Análise de PGRSS: 04
- Conferência de Balanços – Mensais e Trimestrais – Farmácias: 40

VIGILÂNCIA EPIDEMIOLÓGICA



Nascidos Vivos:
154

- Parto
Cesáreo: 123
- Parto Normal: 31

Óbitos: 103

VIGILÂNCIA EPIDEMIOLÓGICA

TESTES RÁPIDOS PARA DETECÇÃO DE AGRAVOS:



- HIV: 682
- Sífilis: 799
- Hepatite B: 709
- Hepatite C: 513

TOTAL DE TESTES RÁPIDOS: **2.703**

VIGILÂNCIA EPIDEMIOLÓGICA

Realização de exames preventivo do colo do útero: **550**

- Faixa Etária de 25 a 64 anos: **454**
- Fora da Faixa Etária Preconizada: **96**



VIGILÂNCIA EPIDEMIOLÓGICA

Atendimento à pacientes da Infectologia:

- 186

Amostras enviadas ao LACEN para análise:

- 405



VIGILÂNCIA EPIDEMIOLÓGICA

Notificações Compulsórias de Agravos: 193

Novos pacientes em acompanhamento:

HIV	01
SÍFILIS	12
HEPATITE B	0
GESTANTE COM HIV	01
GESTANTE COM SÍFILIS	04
HEPATITE C	02

VIGILÂNCIA EM SAÚDE

VACINAS APLICADAS DO CALENDÁRIO BÁSICO

**13.463 DOSES
APLICADAS**



VACINAS APLICADAS DO CALENDÁRIO BÁSICO

BCG	120	CONTRA HAEMOPHILUS INFLUENZA B	5
HEPATITE B	406	HEPATITE A	150
TRIPLICE VIRAL - VTV	265	MENINGOCOCICA C	145
FEBRE AMARELA	347	TETRA VIRAL	116
DUPLA ADULTO - Dt	511	HPV	198
VACINA TRIPLICE ACELULAR ADULTO OU GESTANTE	127	HEPATITE A (CRIE)	1
PNEUMOCOCICA 10	418	MENINGOCÓCICA CONJUGADA ACWY	448
ROTAVÍRUS	277	COVID-19	223
Vacina RAIVA - VERO	69	PNEUMOCOCICA 13 VALENTE	16
POLIOMELITE - VIP	614	HEXAVALENTE	8
DTP	283	VACINA COVID-19-RNAM, PFIZER (COMIRNATY) PEDIÁTRICA MENOR DE 5 ANOS	109
PENTAVALENTE - DTP/hib/hb	416	VACINA COVID 19 RNAM MODERNA (SPIKEVAX)	62
PNEUMOCÓCICA 23	88	VACINA DENGUE ATENUADA	522
CONTRA INFLUENZA (GRIPE) - TRIVALENTE	7296	DUPLA VIRAL - SARAMPO RUBEOLA	12
VARICELA	211		

VIGILÂNCIA AMBIENTAL

AÇÕES EQUIPE - ENDEMIAS



AÇÕES

NO. IMÓVEIS INSPECIONADOS	28.090
IMÓVEIS FECHADOS	6.314
DEPÓSITOS ELIMINADOS	2.316
LARVAS IDENTIFICADAS	736
LARVAS DO AEDES AEGYPTI	419
BLOQUEIOS	34

AÇÕES

MONITORAMENTO OVITAMPAS	583
OVOS COLETADOS	223
LARVAS IDENTIFICADAS A PARTIR DAS ARMADILHAS	223

VIGILÂNCIA AMBIENTAL

CENTRO MUNICIPAL DE CASTRAÇÕES

AGENDAMENTOS REALIZADOS: 397

PROCEDIMENTOS REALIZADOS

FILA GERAL	MACHO	55
	FÊMEA	159
TRANSFORMACÃ O	MACHO	16
	FÊMEA	59
UNIÃO ANIMAL	MACHO	18
	FÊMEA	66

Total:

■ Fêmeas: 284

■ Machos: 89



VIGILÂNCIA EM SAÚDE DO TRABALHADOR

Acidentes de Trabalho Notificados

- *Acidentes Leves: 76*
- *Acidente com exposição à Material Biológico: 03*
- *Acidentes Graves: 06*

Investigações de Acidentes de Trabalho Grave: 25

Intimações em decorrência de Acidentes de Trabalho: 09



OUVIDORIA

Denúncias e
Reclamações
(Ouvidoria): **44**



VIGILÂNCIA EM SAÚDE

- Capacitações Realizadas: 06
- Treinamentos, Simpósios ou Seminários: 07
- Reuniões Técnicas: 04



Atenção primária em saúde

ATENÇÃO PRIMÁRIA EM SAÚDE

AÇÃO OU ATIVIDADE	TOTAL
CONSULTA MÉDICA GERAL	23.842
CURATIVO UBS E DOMICILIAR	1.895
ATENDIMENTO PUERICULTURA	367
PAPANICOLAU	572
ADMINISTRAÇÃO MEDICAMENTOS	1.717
AVALIAÇÃO DE PESO E ALTURA	57.923
TESTES RÁPIDOS	2.255
ABERTURA DE PRÉ NATAL	114
RETIRADA DE PONTOS	226
VACINAS	11.654
VISITA MÉDICO E ENFERMEIRO	252
VISITA AGENTE COMUNITÁRIO	36.377

ATENÇÃO PRIMÁRIA EM SAÚDE

VACINAÇÃO EM TODAS AS ESCOLAS DA REDE MUNICIPAL



ATENÇÃO PRIMÁRIA EM SAÚDE

Workshop Planifica SUS



ATENÇÃO PRIMÁRIA EM SAÚDE

Encontros mensais de gestantes



ATENÇÃO PRIMÁRIA EM SAÚDE

Ações do núcleo de segurança do paciente

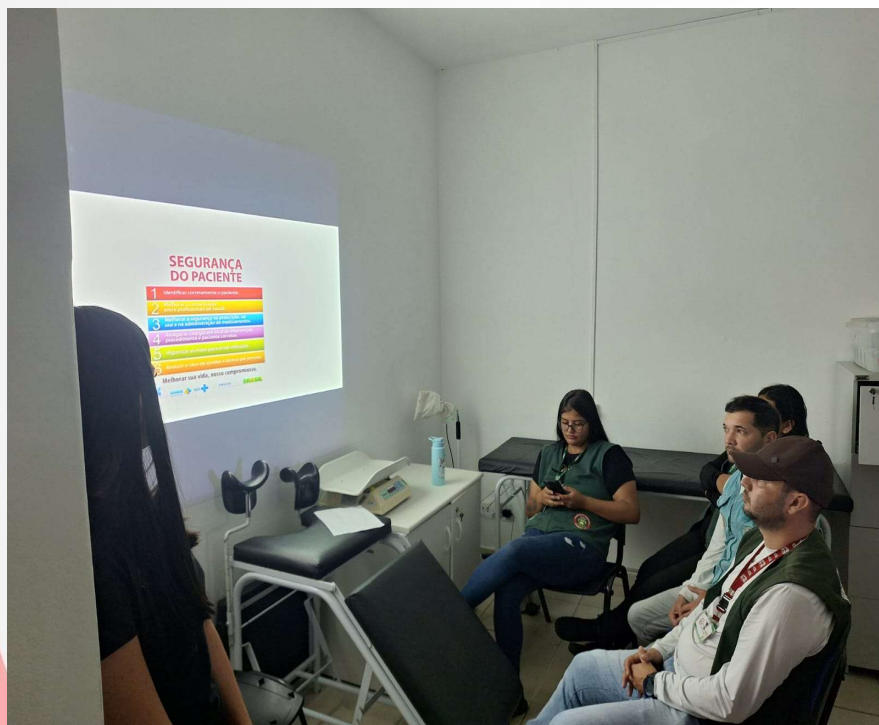

ATENÇÃO PRIMÁRIA EM SAÚDE

Grupos de cessação do tabagismo



Todas às sextas na UBS Dr. Américo Faustino de Carvalho.

ATENÇÃO PRIMÁRIA EM SAÚDE

Grupos mensais de hiperdia



ATENÇÃO PRIMÁRIA EM SAÚDE

TREINAMENTO EM OSTOMIAS PARA ENFERMAGEM DA APS



Equipes de enfermagem da área urbana, rural e HMCL

ATENÇÃO PRIMÁRIA EM SAÚDE

PALESTRA SOBRE DENGUE NO SUPERMERCADO RICKLI



ATENÇÃO PRIMÁRIA EM SAÚDE

DECORAÇÃO DO AGOSTO DOURADO



UBS DR. AMÉRICO FAUSTINO DE
CARVALHO

Caps – centro de atenção psicossocial

CAPS – CENTRO DE ATENÇÃO PSICOSSOCIAL



Oficina
terapêutica
infantil

ATIVIDADES REALIZADAS



Palestra junho branco



Oficina de retomada a ações do planifica sus

CAPS – CENTRO DE ATENÇÃO PSICOSSOCIAL

ATIVIDADES REALIZADAS



Oficina terapêutica



Encontro de tutores municipal do
planifica



Palestra saúde mental e auto
cuidado GCM

CAPS – CENTRO DE ATENÇÃO PSICOSSOCIAL

AÇÃO OU ATIVIDADE	
ATENDIMENTO PSIQUIATRICOS	2206
ATENDIMENTOS PSICOSSOCIAL	492
PALESTRA COM TEMA DE SAÚDE MENTAL E AUTOCUIDADO Á GCM	04
PALESTRA REDE MUNICIPAL JUNHO BRANCO	18
GRUPOS TERAPEUTICOS	97
CAPACITAÇÃO TÉCNICA	23

SAÚDE BUCAL

SAÚDE BUCAL

ATENDIMENTO ODONTOLÓGICO

MÊS	MAIO	JUNHO	JULHO	AGOSTO	TOTAL
UNIDADES BÁSICAS DE SAÚDE ÁREA URBANA	1634	1450	1695	1524	6.303
UNIDADES BÁSICAS DE SAÚDE ÁREA RURAL	36	34	55	36	161

TOTAL DE PACIENTES ATENDIDOS NO QUADRIMESTRE: 6.464

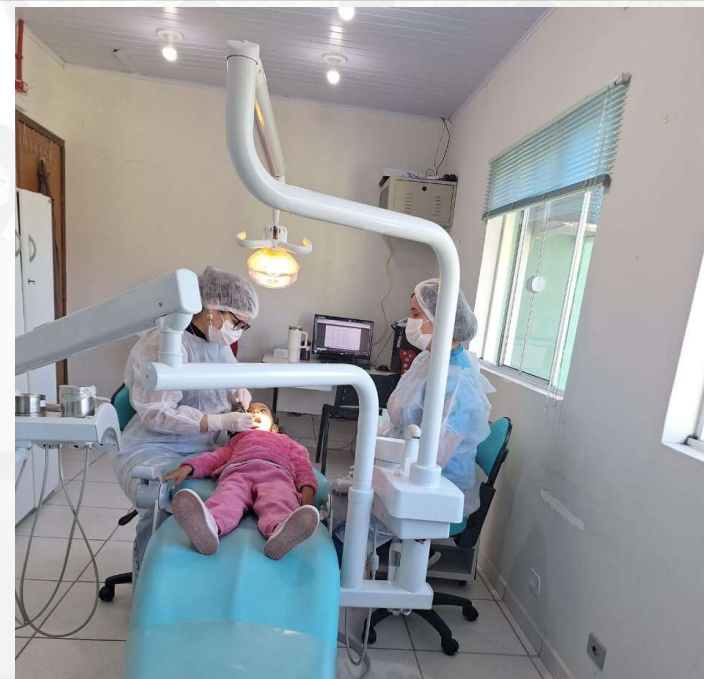

SAÚDE BUCAL

PROCEDIMENTOS ODONTOLÓGICOS

MÊS	MAIO	JUNHO	JULHO	AGOSTO	TOTAL
UNIDADES BÁSICAS DE SAÚDE ÁREA URBANA	4822	4277	5247	4368	18.714
UNIDADES BÁSICAS DE SAÚDE ÁREA RURAL	159	127	278	215	779

TOTAL DE PROCEDIMENTOS REALIZADOS NO QUADRIMESTRE: 19.493

PROCEDIMENTOS:

Consulta odontológica;
Exame clínico;
Procedimentos restauradores;
Exodontias;
Aplicação de selante e flúor;
Profilaxia;
Raspagem e alisamento radicular (Periodontia)
Frenectomia;
Entre outros.

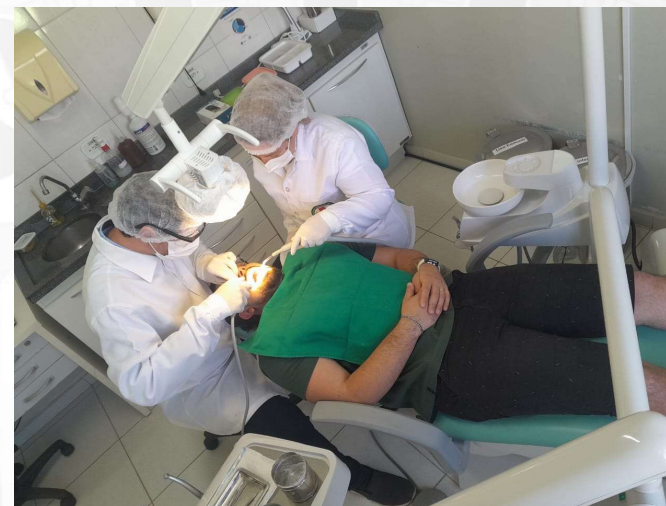

SAÚDE BUCAL

PRÓTESE – PROGRAMA JAGUARIAÍVA SORRIDENTE

MÊS	MAIO	JUNHO	JULHO	AGOSTO	TOTAL
Nº DE PRÓTESES ENTREGUES (MAXILARES E MANDIBULARES)	29	29	32	31	121
Nº DE ATENDIMENTOS DE PRÓTESE REALIZADOS	138	116	132	110	496

TOTAL DE PRÓTESES

É um programa que garante o acesso da população aos serviços de saúde bucal pelo SUS. Entre as ações, está a oferta de próteses dentárias que devolvem a autoestima, a capacidade de mastigação e a qualidade de vida das pessoas.

1ª etapa: agendar avaliação clínica para inclusão em lista de espera.

2ª etapa: paciente deverá aguardar agendamento para o início do tratamento

3ª etapa: tratamento/confecção das próteses:



SAÚDE BUCAL

ATENDIMENTO PRÉ-NATAL ODONTOLÓGICO

MÊS	MAIO	JUNHO	JULHO	AGOSTO
Nº DE ATENDIMENTOS ODONTOLOGICOS EM GESTANTES	80	84	43	73
TOTAL DE ATENDIMENTOS ODONTOLÓGICOS DE GESTANTE: 280				

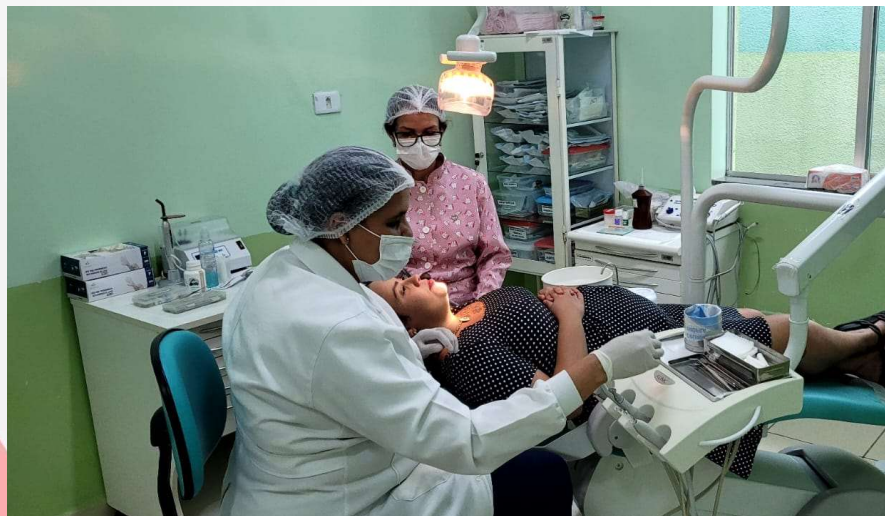

SAÚDE BUCAL

ATENDIMENTO PRESOS LOCAIS

MÊS	MAIO	JUNHO	JULHO	AGOSTO
Nº DE ATENDIMENTOS ODONTOLÓGICOS	9	0	4	8
TOTAL DE ATENDIMENTOS ODONTOLÓGICOS: 21				



SAÚDE BUCAL

ATENDIMENTO ODONTOLÓGICO DOMICILIAR

MÊS	MAIO	JUNHO	JULHO	AGOSTO
Nº DE ATENDIMENTOS ODONTOLOGICOS	15	11	9	15
TOTAL DE ATENDIMENTOS ODONTOLÓGICOS DOMICILIARES: 50				



SAÚDE BUCAL

Mais Saúde Bucal nas Escolas

MÊS	MAIO	JUNHO	JULHO	AGOSTO
PARTICIPANTES	8.191	7.966	6.622	8.325
PORCENTAGEM DE COBERTURA	81,97%	79,68%	70,56%	83,7%

- Este programa é realizado em parceria com a **SEMEC**.
- O objetivo é prevenir a cárie dentária em crianças por meio de ações educativas e do uso semanal de solução fluoretada com bochechos supervisionados.



Assistência social

ASSISTÊNCIA SOCIAL

ATIVIDADES REALIZADAS

QUANTIDADE

ATENDIMENTO SOCIAL
ENTREVISTA SOCIAL
VISITA DOMICILIAR
CADASTROS E ENCAMINHAMENTO DE ÓRTESE/PRÓTESES
AUTORIZAÇÃO PARA CASA DE APOIO - CAMPO
LARGO/CURITIBA
AGENDAMENTO DE RETORNOS E EXAMES FORA DO
MUNICIPIO

2.183

DISPENSAÇÃO DE BENEFÍCIOS EVENTUAIS
FRALDAS GERIÁTRICAS
FÓRMULAS ALIMENTARES/LEITES ESPECIAIS
BOLSA DE COLOSTOMIA
FRASCOS – EQUIPOS E INSUMOS

8.992

Clínica municipal de fisioterapia

CLÍNICA MUNICIPAL DE FISIOTERAPIA

PROCEDIMENTOS	Nº. DE ATENDIMENTOS	FALTAS	REMARCAÇÕES
Atendimentos Fisioterapia	2.981	274	233
Atendimentos Domiciliares	33	2	
Atendimentos HMCL	80		
Atendimentos Psicóloga TEA	264	92	
TOTAL	3.358	368	233

Hospital municipal Carolina Lupion

HOSPITAL MUNICIPAL CAROLINA LUPION

ATENDIMENTOS					
Atendimentos Médico - Pronto Socorro	16.141	4.721	4.159	3.421	3.840
INTERNAMENTOS					
Cota de AIH	450	153	167	130	
Internamentos Pronto Socorro	1.377	363	316	361	337
Internamentos para Cirurgias	254	68	74	56	56
Total de Internamentos	2.081				
TRANSFERÊNCIAS					
Transferências	227	67	55	54	51
PARTOS NORMAIS E CESARIANAS					
Partos Normais	12	7	1	2	2
Cesarianas	61	17	11	17	16
Total partos Normais/Cesáreas	73				
CIRURGIAS					
Cirurgias de Urgência	52	6	13	17	16
Cirurgias Eletivas	68	15	17	20	16
Cirurgias Ortopédicas	134	27	41	34	32
Cirurgias Oftalmológicas	67	26	21	0	20
Cirurgias Ginecológicas	19	9	4	2	4
Cirurgias Obstétricas	60	17	11	16	16
Pequenas Cirurgias (ambulatorial)	64	14	10	24	16
Total de Cirurgias	464				
EXAMES					
Exames - Raio X	9.346	2.199	2.219	2.522	2.406
Exames - Eletrocardiograma	1.694	407	389	457	441
Exames - Tomografia	217	43	58	79	37
Exames - Ultrassom	116	22	35	35	24
Total de exames	11.373				
ASSISTÊNCIA SOCIAL					
Assistência Social HMCL	1.247	200	476	342	229
ÓBITOS					
Óbitos	71	16	18	19	18

HOSPITAL MUNICIPAL CAROLINA LUPION

TRANSFERÊNCIAS – VIAGENS

TRANSFERÊNCIA	227
---------------	-----

SAMU	25
------	----

TOTAL	252
--------------	------------

HOSPITAL MUNICIPAL CAROLINA LUPION

EXAMES RADIOLÓGICOS	QUANTIDADE
Hospital Municipal Carolina Lupion	5.454
Unidades Básicas de Saúde	2.530
Especialidades Médicas	1.109
TOTAL	9.093
Absenteísmo (faltas registradas)	258

HOSPITAL MUNICIPAL CAROLINA LUPION

NUTRIÇÃO E DIETÉTICA

FUNCIONÁRIOS:

ALMOÇO: 4.032

JANTAR: 2.259

PACIENTES

CAFÉ DA MANHÃ: 1.914

ALMOÇO: 1.713

CAFÉ DA TARDE: 2.011

JANTAR: 2.136

CHÁ DA NOITE: 2186

ACOMPANHANTES

CAFÉ DA MANHÃ: 1.562

ALMOÇO: 1.727

CAFÉ DA TARDE: 1.315

JANTAR: 2.014

CHÁ DA NOITE: 1.459

HOSPITAL MUNICIPAL CAROLINA LUPION

CIRURGIAS

CIRURGIAS	MAI	JUN	JUL	AGO
ELETIVAS	16	16	20	16
OBSTÉTRICAS	18	11	16	16
ORTOPÉDICAS	28	41	34	31
ODONTOLÓGICAS	0	1	0	0
PEQUENAS CIRURGIAS (AMBULATORIAL)	13	10	26	17
GINECOLÓGICAS	8	4	2	4
EMERGÊNCIAS	0	0	0	0
URGÊNCIAS	6	14	18	16
OFTALMOLÓGICAS	26	21	0	21
TOTAL	115	118	116	121

Fonte: **116** Relatório Cirúrgico
121 Centro

HOSPITAL MUNICIPAL CAROLINA LUPION

DOENÇAS DE NOTIFICAÇÃO COMPULSÓRIA

AGRAVOS	MAI	JUN	JUL	AGO
ATENDIMENTO ANTI-RÁBICO	9	6	5	7
ACIDENTES COM ANIMAIS PEÇONHENTOS	4	1	1	0
INTOXICAÇÃO EXÓGENA	8	2	5	8
DENGUE	159	12	2	1
SRAG	9	79	67	43
COVID	9	78	67	43
TUBERCULOSE	1	0	2	0

FONTE: dados obtidos a partir das fichas de notificações enviadas à Vig. Epidemiológica

HOSPITAL MUNICIPAL CAROLINA LUPION

DOENÇAS DE NOTIFICAÇÃO COMPULSÓRIA

AGRAVOS	MAI	JUN	JUL	AGO
ATENDIMENTO ANTI-RÁBICO	9	6	5	7
ACIDENTES COM ANIMAIS PEÇONHENTOS	4	1	1	0
INTOXICAÇÃO EXÓGENA	8	2	5	8
DENGUE	159	12	2	1
SRAG	9	79	67	43
COVID	9	78	67	43
TUBERCULOSE	1	0	2	0

FONTE: dados obtidos a partir das fichas de notificações enviadas à Vig. Epidemiológica

HOSPITAL MUNICIPAL CAROLINA LUPION

PANORAMA DOS RESULTADOS DE EXAMES – PAINEL VIRAL

e o período avaliado, foram analisadas **97 amostras** de pacientes com síndrome gripal para detecção de vírus respiratórios. Os dados demonstram circulação simultânea de múltiplos vírus respiratórios na comunidade, com **predomínio da Influenza A**, seguida por casos de **Rinovírus** e **Vírus Sincicial Respiratório**

- **23 pacientes** apresentaram resultado positivo para **Influenza A**.
- **03 pacientes** testaram positivo para **Adenovírus**, sendo **01 coinfeccções** (Influenza A + Adenovírus) e **02 casos isolados**.
- **12 pacientes** apresentaram **Rinovírus**, incluindo **01 coinfeccção com Vírus Sincicial Respiratório (VSR)** e **01 coinfeccção com influenza A**.
- **12 pacientes** apresentaram resultado positivo para **VSR**.

HOSPITAL MUNICIPAL CAROLINA LUPION

NÚMERO DE ATENDIMENTOS SOCIAIS REALIZADOS:
(VISITAS NOS LEITOS, VISITAS DOMICILIARES, ENCAMINHAMENTOS, RELATÓRIOS
PARA REDE DE PROTEÇÃO MUNICIPAL).

**TOTAL DE
ATENDIMENTOS
REALIZADOS: 1400**



HOSPITAL MUNICIPAL CAROLINA LUPION

NÚMERO DE CADASTROS SOCIAIS –
PROGRAMA DE OXIGENOTERAPIA DOMICILIAR/BIPAP/CPAP/VENTILADOR PULMONAR, ETC.

MÊS	MATERIAL	CADASTROS NOVOS
MAIO	CADASTRO NOVO DE OXIGENOTERAPIA DOMICILIAR	02 PACIENTES
JUNHO	CADASTRO NOVO DE OXIGENOTERAPIA DOMICILIAR	03 PACIENTES
JULHO	CADASTRO NOVO DE OXIGENOTERAPIA DOMICILIAR	7 PACIENTES
AGOSTO	CADASTRO NOVO DE OXIGENOTERAPIA DOMICILIAR	4 PACIENTES
TOTAL DE CADASTROS NOVOS OXIGÊNIO VIA MUNICIPIO	*	16
TOTAL DE PACIENTES GERAL (SESA E H.M.C.L)		53

HOSPITAL MUNICIPAL CAROLINA LUPION

Modelos dos aparelhos disponibilizados aos pacientes cadastrados via domicílio – enviados p/3ª Regional de Saúde.

Ventilador pulmonar



BIPAP



MASCARA CPAP – APNÉIA DO SONO



concentrador de oxigênio + cilindro reserva



Concentrador portátil O2

HOSPITAL MUNICIPAL CAROLINA LUPION

TOTAL DE ENTREVISTAS SOCIAIS – ENCAMINHAMENTOS
MÉDICOS (PROCEDIMENTOS PARA LAQUEADURA E VASECTOMIA)

MÊS	Nº PACIENTES P/ LAQUEADURAS	Nº DE PACIENTES P/VASECTOMIA
MAIO	10	01
JUNHO	07	04
JULHO	11	04
AGOSTO	03	01
TOTAL GERAL	31	10

HOSPITAL MUNICIPAL CAROLINA LUPION

FOTOS – EMPRÉSTIMOS DE BENS (SERVIÇO SOCIAL)

Aspirador portátil



Concentrador de oxigênio



Cilindro de O2



Suporte de soro



Cama hospitalar



manômetro



Cadeira de rodas

HOSPITAL MUNICIPAL CAROLINA LUPION

FESTA JULINA – 10 E 11 DE JULHO

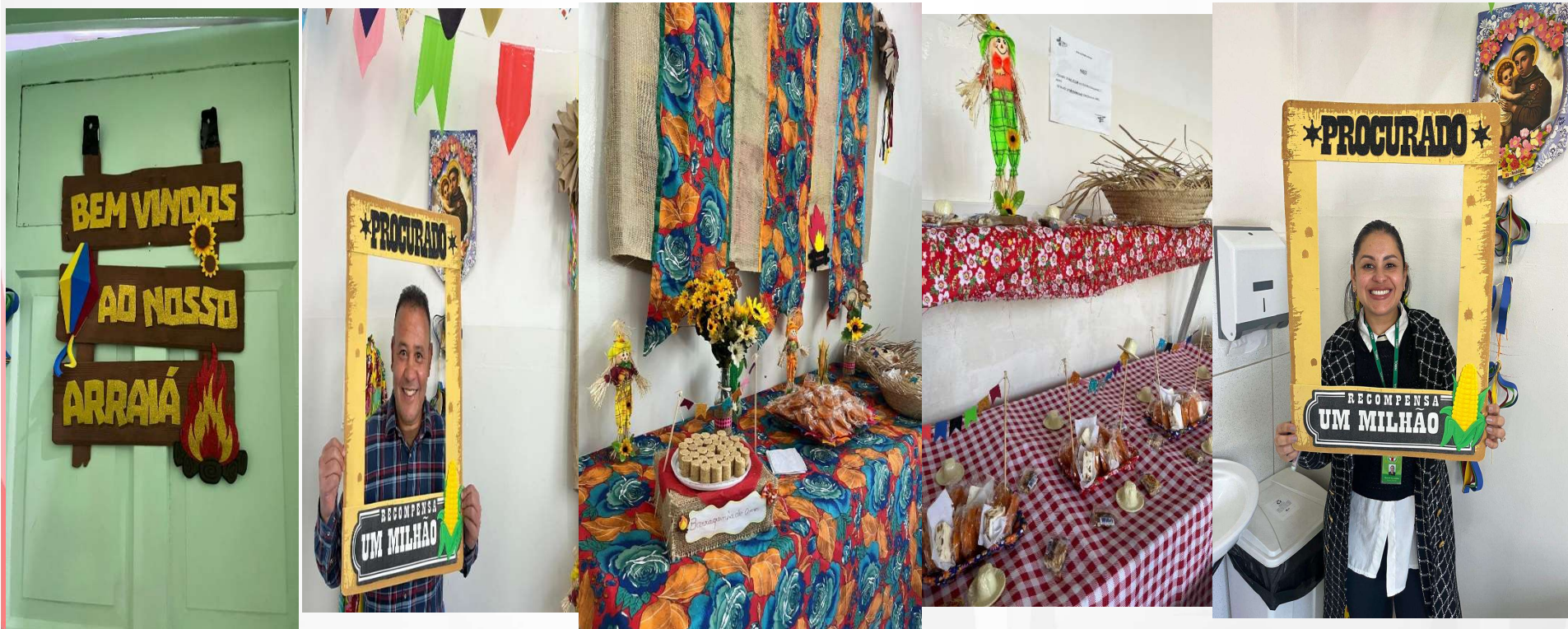

HOSPITAL MUNICIPAL CAROLINA LUPION

PROJETO SOCIAL: DOUTORES DA ALEGRIA



HOSPITAL MUNICIPAL CAROLINA LUPION

MUSICOTERAPIA



HOSPITAL MUNICIPAL CAROLINA LUPION

PROJETO: ORAÇÃO PARA OS PACIENTES E FUNCIONÁRIOS



HOSPITAL MUNICIPAL CAROLINA LUPION

TREINAMENTOS – EDUCAÇÃO CONTINUADA

AÇÃO OU ATIVIDADE	QUANTIDADE
MAIO – Dia Mundial de Higienização das Mãos	TREINAMENTO EM TODOS OS TURNOS DE PLANTÃO DO HOSPITAL
JUNHO – treinamento sobre prevenção de quedas e prevenção de lesões por pressão (Enfermagem)	TREINAMENTO EM TODOS OS TURNOS DE PLANTÃO DO HOSPITAL
AGOSTO –Processamento de Roupas Hospitalares	TREINAMENTO EM TODOS OS TURNOS DE PLANTÃO PARA OS PROFISSIONAIS ENVOLVIDOS NO PROCESSAMENTO DE ROUPAS
JUNHO – Sistematização da Assistência de Enfermagem – Evolução e Registros de Enfermagem (Enfermagem)	TREINAMENTO EM TODOS OS TURNOS DE PLANTÃO DO HOSPITAL
AGOSTO –Processamento de Roupas Hospitalares	TREINAMENTO EM TODOS OS TURNOS DE PLANTÃO PARA OS PROFISSIONAIS ENVOLVIDOS NO PROCESSAMENTO DE ROUPAS
	TREINAMENTO EM TODOS OS TURNOS DE PLANTÃO DO HOSPITAL

HOSPITAL MUNICIPAL CAROLINA LUPION



HOSPITAL MUNICIPAL CAROLINA LUPION



HOSPITAL MUNICIPAL CAROLINA LUPION



HOSPITAL MUNICIPAL CAROLINA LUPION

Instalado balança na
pediatria

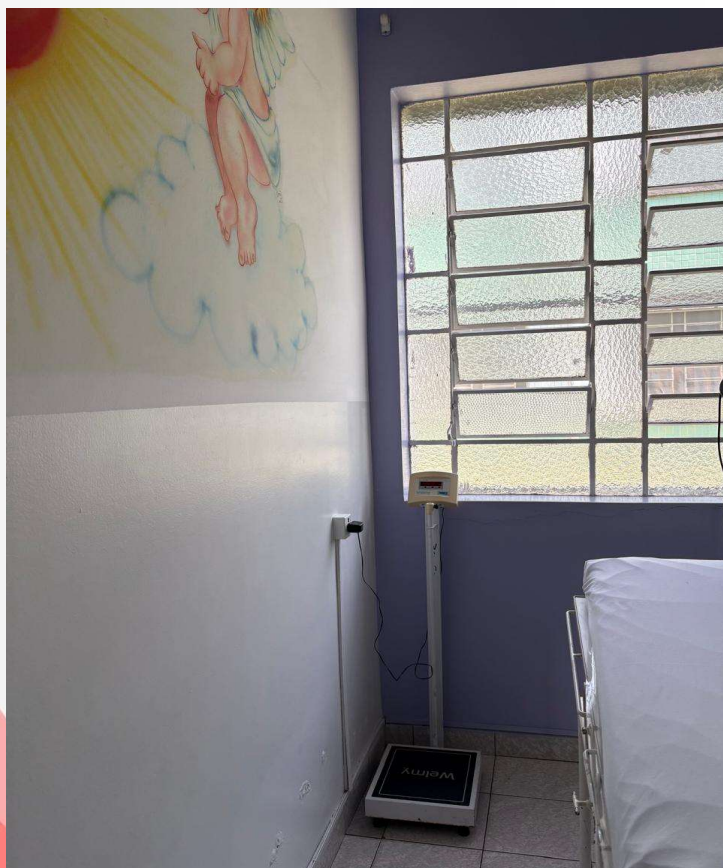

Instalado identificação nas
portas da pediatria



HOSPITAL MUNICIPAL CAROLINA LUPION

Circuito de
traqueia/ventilador mecânico



Instalado nas enfermarias o relógio de mudança de decúbito, para assistir pacientes acamados na prevenção de escaras de decúbito



HOSPITAL MUNICIPAL CAROLINA LUPION

REUNIÃO COM O PREFEITO PARA INFORMAR SOBRE O VALE ALIMENTAÇÃO E RH, A FIM DE ESCLARECER DÚVIDAS DOS FUNCIONÁRIOS



HOSPITAL MUNICIPAL CAROLINA LUPION

RECEBIMENTO DE CADEIRAS DE BANHO, CLÍNICA MÉDICA E OBSTETRÍCIA



HOSPITAL MUNICIPAL CAROLINA LUPION

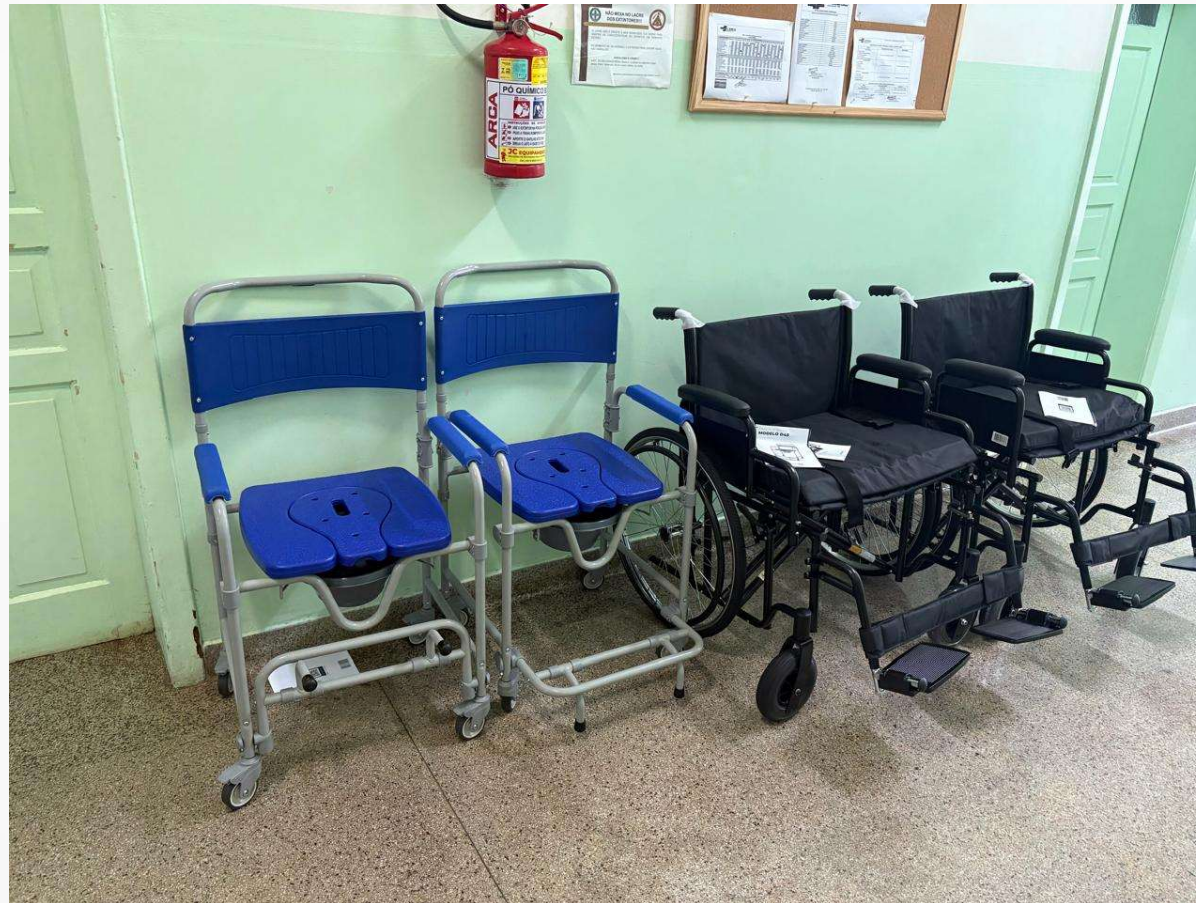

HOSPITAL MUNICIPAL CAROLINA LUPION

Aquisição de 5 colchões pneumáticos de pressão alternada



HOSPITAL MUNICIPAL CAROLINA LUPION

Adequação das tomadas e instalação elétrica
dos setores pediatria e pronto socorro



HOSPITAL MUNICIPAL CAROLINA LUPION

Aquisição de bolsas para organização de materiais das ambulâncias

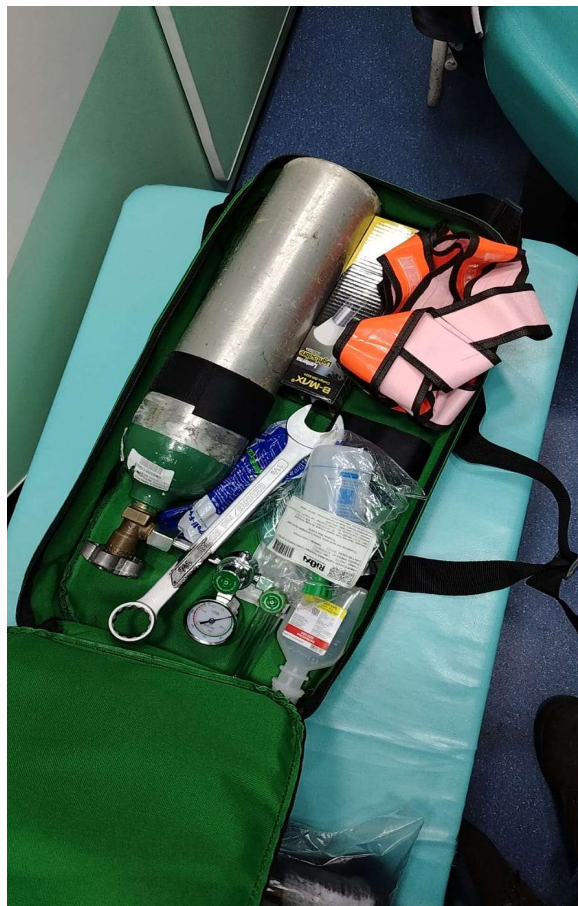

HOSPITAL MUNICIPAL CAROLINA LUPION

Palestra ministrada na Escola Júlio de Mesquita abordando o funcionamento do Hospital Municipal Carolina Lupion, os tipos de atendimentos oferecidos e bem como os serviços relacionados à ambulância SEMUS e ao hospital.



HOSPITAL MUNICIPAL CAROLINA LUPION

TREINAMENTO E CURSO REALIZADO COM MOTORISTAS E EQUIPES DE SAÚDE

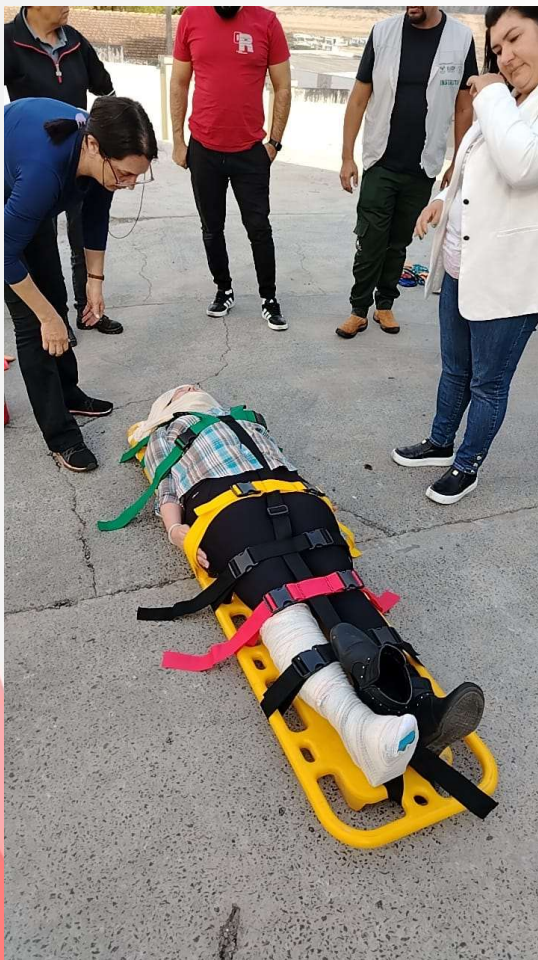

Ambulatório de especialidades

AMBULATÓRIO DE ESPECIALIDADES

CONSULTAS DAS SEGUINTE ESPECIALIDADES

- ORTOPEDIA
- CIRURGIA GERAL
- CIRURGIA VASCULAR
- OFTALMOLOGIA
- ANESTESIOLOGIA
- OBSTETRÍCIA
- PSICOLOGIA
- NUTRIÇÃO
- ENFERMEIRA
- GASTROENTEROLOGIA
- GINECOLOGIA

TOTAL: 6.071

AMBULATÓRIO DE ESPECIALIDADES

PROCEDIMENTOS REALIZADOS

- Gesso Ortopédico
- Procedimentos de Enfermagem no trauma e pós operatório
- Teste da orelhinha
- **TOTAL: 887**

AGENDAMENTOS DE TERAPIAS ABA – AMBULATÓRIO TEA

- Fonoaudiologia: 422
- Terapia Ocupacional: 439
- Psicologia: 384
- **TOTAL: 1.245**

AMBULATÓRIO DE ESPECIALIDADES

ATENDIMENTO EM BALCÃO

Agendamento de consultas, exames,
recepção de usuários: **12.884**

FARMÁCIAS BÁSICAS MUNICIPAIS

FARMÁCIAS BÁSICAS MUNICIPAIS

MEDICAMENTOS DISPENSADOS
(QUANTIDADE EM UNIDADES)

TOTAL VALOR EM
MEDICAMENTOS

R\$ 956.456,38

PACIENTES ATENDIDOS

MEDICAMENTOS NO GERAL

2.148.061

INVESTIMENTO EM MEDICAMENTOS

ATENDIMENTOS

38.270

Laboratório municipal de análises clínicas

LABORATÓRIO MUNICIPAL DE ANÁLISES CLÍNICAS

ATENDIMENTOS

- **PACIENTES AGENDADOS: 5.635**

Laboratório municipal: 309

Regional Primavera: 3

UBS Adélia Kojo: 395

HMCL: 283 (11)

UBS Américo: 933 (1)

UBS Domingos Cunha: 474 (1.510)

UBS Hélio: 1.459 (111)

CAPS:15 REGIONAL: (1.764)

- **PACIENTES QUE COMPARECERAM: 4.486 (79,61 %)**

- **PACIENTES FALTOSOS: 1.149 (20,39 %)**

Laboratório municipal: 64

Regional Primavera: 1

UBS Adélia Kojo: 76

HMCL: 77 (3)

UBS Américo: 174 (3)

UBS Domingos Cunha: 140 (247)

UBS Hélio: 321 (26)

CAPS: 3

REGIONAL: (293)

LABORATÓRIO MUNICIPAL DE ANÁLISES CLÍNICAS

PACIENTES ATENDIDOS: 6.503 = 4.603 (LABORATÓRIO MUNICIPAL)
1.900 (REGIONAL)

- Sorologia DENGUE: 255
- Teste COVID: 31

EXAMES = 48.124

- Exames realizados internos: 11.980
- Exames realizados externos: 36.144

2 QUADRIMESTRE • 2025

**Obrigado pela
participação**



SEMUS

SECRETARIA MUNICIPAL DE SAÚDE

PREFEITURA MUNICIPAL DE
JAGUARIAÍVA •
GOVERNO DE RESPEITO E TRABALHO!

